

MEDIDAS DE SEGURIDAD EN EL IIUNAM



Continúa con las medidas de seguridad para reducir contagios y proteger a la población vulnerable.



Si puedes trabajar a distancia ¡quédate en casa!

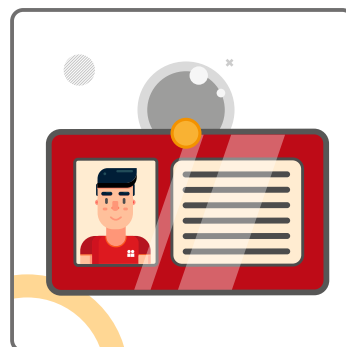

Debes portar tu gafete de identificación en todo momento y lugar.



El IIUNAM cuenta con 7 Filtros de Seguridad Sanitaria, ubicados en los edificios 1, 2, 5, 6, 9, 12 y 17.

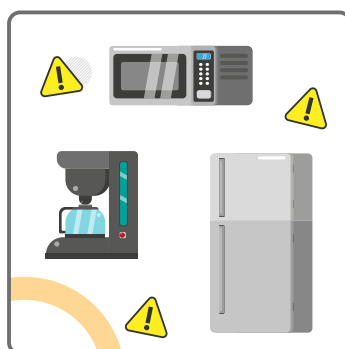

Dentro del IIUNAM, evita usar equipos compartidos.

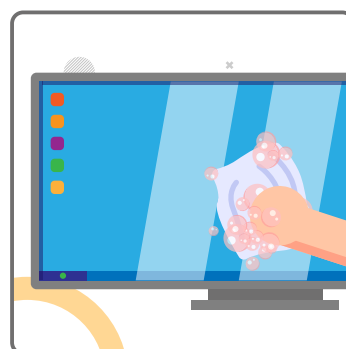

Disminuye el riesgo de contagio desinfectando superficies y equipo de cómputo.



Utiliza los botes de basura para residuos de protección personal ubicados en sanitarios y en FSS.



Comunícate con el Responsable Sanitario si presentas síntomas de COVID-19 para dar seguimiento a tu caso.



El contenido de este material es responsabilidad de la Comisión Especial de Atención a Asuntos COVID-19 del IIUNAM.

MEDIDAS DE SEGURIDAD EN EL IIUNAM

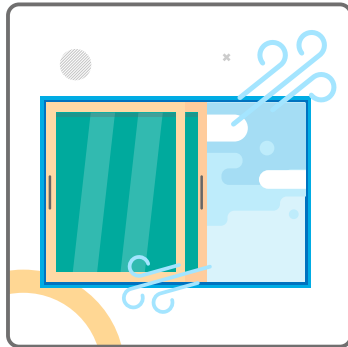

Prioriza la ventilación de interiores.



Todos deberán portar cubrebocas y seguir las medidas de protección.

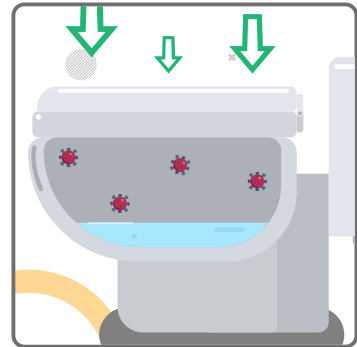

Cuando acudas al sanitario, evita la dispersión de aerosoles dejando abajo la tapa del baño.

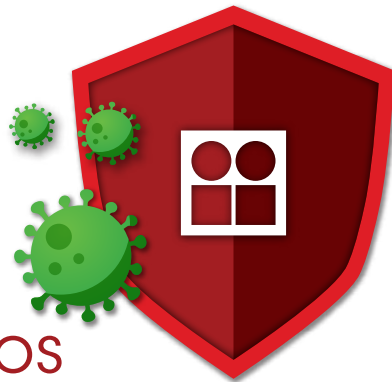

Juntos
prevenimos
la **COVID-19**

El contenido de este material es responsabilidad de la
**Comisión Especial de Atención a Asuntos
COVID-19 del IIUNAM.**